



House Check VZW - Erkend keuringsorganisme  
 Marktplein 1/3, 1740 Ternat  
 Tel: 02 582 62 32  
 Email: info@housecheck.be  
 BTW BE0681.840.318



710 - INSP  
 ISO/IEC 17020  
 Origineel verslag

## Controlebezoek - Periodiek [Hfst 6.5]

### Niet conform

Inspecteur: Andy Vande Velde

Verslagnummer: 33/16072024/36787/1/1

#### Algemeen

Inspectie adres: Ketterijstraat 59, 9988 Sint-Laureins (België)  
 De fundering dateert van: Voor 1 oktober 1981  
 Type: Controlebezoek - Periodiek [Hfst 6.5]

Datum van de keuring: 16/07/2024  
 Eigenaar: Steven De Coninck  
 Type lokalen: Huis



Afwijking: Huishoudelijke installatie oud AREI [Afd 8.2.2]

#### Elektrische installatie

Netbeheer: Imewo  
 Nominale spanning: 3x400V + N - AC  
 Type netsysteem: TT  
 Nominale stroom aansluitbeveiliging: 25A  
 Voedingskabel hoofdbord: EXVB 4 x 10 mm2  
 Type aarding: Aarding niet aanwezig/vastgesteld

EAN: 541 448 820 048 584 614  
 Teller nr: 1SAG3100470026  
 Dagindex: 2911  
 Nachtindex: 2662  
 Aardingsweerstand: 24,7 ohm(mli)  
 Minimale isolatieweerstand: 1,83 MΩ

Aantal borden: 1  
 Aantal kringen: 16  
 Rechtstreekse aanraking: Ok  
 Onrechtstreekse aanraking: Ok  
 Controle van de foutlussen: Ok

Staat van vast of vast opgesteld elektrisch materieel: Ok

Continuïteit van de beschermingsgeleiders van de contactdozen: Ok

Continuïteit van de vaste, vast opgestelde of verplaatsbare toestellen met vaste standplaats staat van vast of vast opgesteld van de klasse I: Ok

Controle van de vaste, vast opgestelde of verplaatsbaren toestellen met verplaatsbare toestellen met vaste standplaats van de klasse I: Ok

#### Beveiligingen

Type

Aantal Zie schema

Nominale stroom (A)

Aantal polen

Curve

Sectie(mm2)

Controle

#### Differentieelstroombeschermingsinrichting

mA	300	30
Nominale stroom (A)	40	40
I2t	3000A	3000A
Type	a	a
Beveiligde kringen	Alg	6
Controle	Ok	Ok

### Besluit

De elektrische installatie voldoet niet aan de voorschriften van boek 1 van het KB 08/09/2019 inzake de installaties op laagspanning en zeer lage spanning. Het nieuwe controlebezoek moet door hetzelfde keuringsorganisme worden uitgevoerd voor 16/07/2025. De werken, nodig om de inbreuken te doen verdwijnen die opgemerkt werden tijdens het plaatsbezoek, moeten zonder vertraging uitgevoerd worden en alle maatregelen getroffen worden opdat de in inbreuk zijnde installatie, indien zij in dienst blijft, geen gevaar vormt voor de personen of goederen.

Handtekening klant

Handtekening inspecteur



House Check VZW - Erkend keuringsorganisme  
Marktplein 1/3, 1740 Ternat  
Tel: 02 582 62 32  
Email: info@housecheck.be  
BTW BE0681.840.318



710 - INSP  
ISO/IEC 17020  
Origineel verslag

### Inbreuken

- Aansluitingen en samenvoegingen, verbindingen of aftakkingen van kabels werden niet uitgevoerd in overeenstemming met de regels van de kunst. - oAfd 5.1.1.2; Afd 1.4.1; Afd 1.4.2; Afd 5.2.6
- De beschermingsindex tegen rechtstreekse aanraking van de verlichting, stopcontacten en/of schakelaars is niet voldoende. Plaats afscherming, dekseltjes, kapjes, - oAfd 4.2.2.3
- Het eendraadsschema en situatieplan zijn niet aanwezig. - oAfd 3.1.2.1
- Het eendraadsschema en/of het situatieplan werden niet opgesteld met de correcte symbolen en notities. - Afd 2.13.; Afd 3.1.2
- Een of meerdere stopcontacten zijn niet van kinderbeveiliging voorzien. - oAfd 4.2.2.3.b; Afd 8.2.1; Afd 8.2.2
- Het verdeelbord is onvoldoende gemarkeerd. Individuele markering, voedingsspanning en/of gevarendriehoek ontbreken. - oAfd 3.1.3.3; Afd 9.4.1

### Opmerkingen

- Keuring gebaseerd op verkregen info van eigenaar/verantwoordelijk installatie.
- De schema's zijn niet aanwezig of niet correct. Wij kunnen niet uitsluiten dat er geen nieuwe inbreuken zullen zijn bij het voorleggen van de (nieuwe) schema's.
- Door gevolg te geven aan de hoger vermelde inbreuken, is het mogelijk dat er bij een volgend onderzoek bijkomende inbreuken aan het licht komen.

### Raadgeving

Het verslag van het controlebezoek herinnert aan de volgende verplichtingen

De verplichting het verslag van het controlebezoek te bewaren in het dossier van de elektrische installatie.

In het dossier elke wijziging aan de elektrische installatie te vermelden.

De met het toezicht belaste ambtenaar van de Federale Overheidsdienst die Energie onder zijn bevoegdheid heeft onmiddellijk in te lichten over elk ongeluk aan personen overkomen en rechtstreeks of onrechtstreeks te wijten aan de aanwezigheid van elektriciteit.

Wanneer er inbreuken zijn vastgesteld tijdens het controlebezoek, een nieuw controlebezoek te doen verrichten door hetzelfde erkend organisme om na te gaan of na afloop van de termijn van één jaar de inbreuken verdwenen zijn. Indien tijdens dat tweede bezoek nieuwe inbreuken worden.



House Check VZW - Erkend keuringsorganisme  
Marktplein 1/3, 1740 Ternat  
Tel: 02 582 62 32  
Email: info@housecheck.be  
BTW BE0681.840.318



710 - INSP  
ISO/IEC 17020  
Origineel verslag

## Elektrisch bord

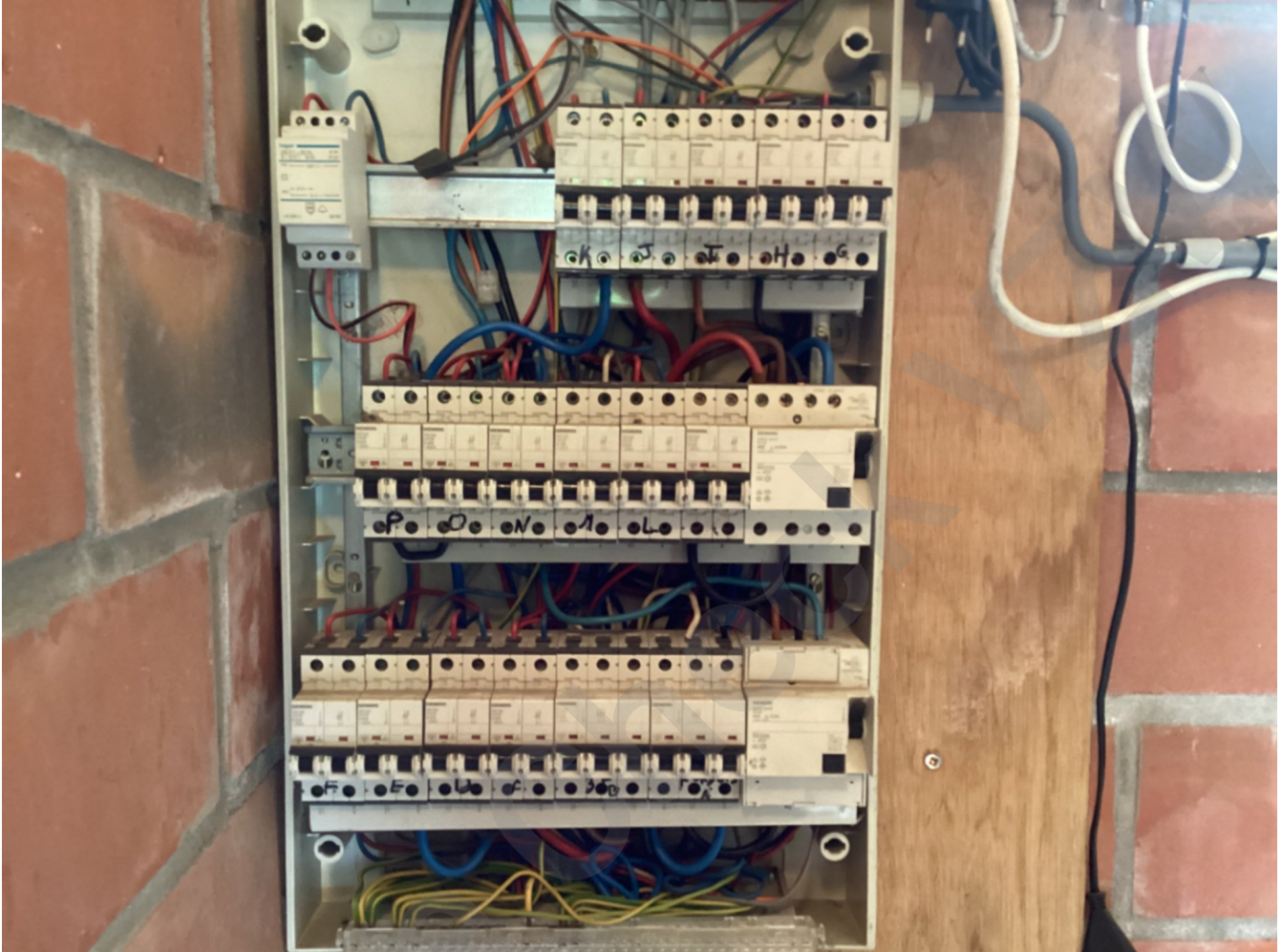

House



House Check VZW - Erkend keuringsorganisme  
Marktplaatsplein 1/3, 1740 Ternat  
Tel: 02 582 62 32  
Email: info@housecheck.be  
BTW BE0681.840.318



710 - INSP  
ISO/IEC 17020  
Origineel verslag

### Eendraadsschema en situatieplan

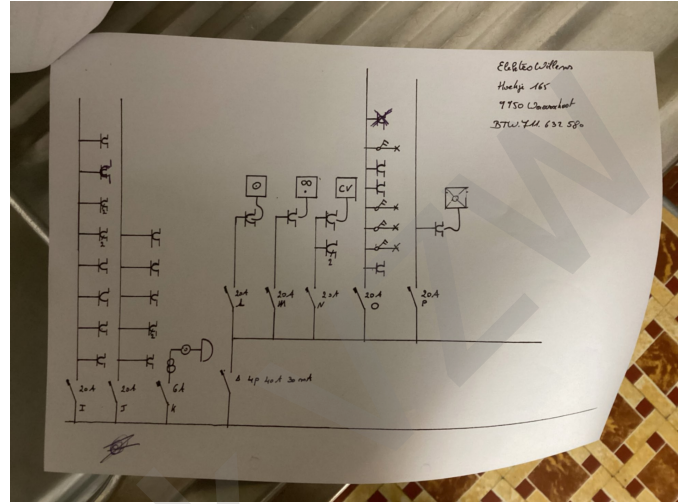
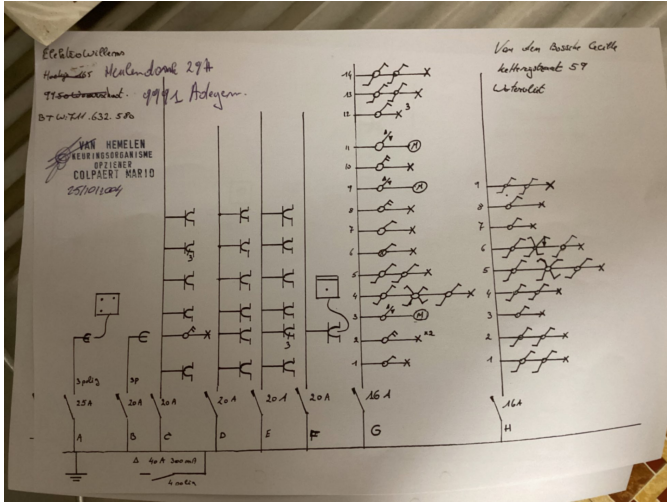

House Check