



vzw - AIB-VINÇOTTE BELGIUM - asbl
 Exploitatiezetel: Jan Olieslagerslaan 35 • 1800 Vilvoorde
 Tel +32(0)2 674 57 11 • fax +32(0)2 674 59 59 • info@vincotte.be • www.vincotte.com
 Maatschappelijke zetel: Diamant Building • Boulevard A. Reyerslaan 80 • 1030 Brussels

Verslag nr.: P03902041616EN

N 130541

Safety, quality and environmental services

Antwerpen - Limburg : Tel.: 03 221 86 11
 Oost & West Vlaanderen : Tel.: 09 244 77 11
 Brabant : Tel.: 02 674 57 11
 Wallonië : Tel.: 081 432 611

Resi. Code:

11

PROCES-VERBAAL VAN GELIJKVORMIGHEIDSONDERZOEK EN/OF CONTROLEBEZOEK VAN EEN ELEKTRISCHE LAAGSPANNINGSINSTALLATIE

Lid nr.: Aanvrager:

Verantwoordelijke voor de werken:	Installatie:	Eigenaar of beheerder:
Naam, Voornaam: <i>de prest</i>	Naam, Voornaam:	Naam, Voornaam:
Ident. Kaart nr.:	Adres: <i>zevenlinder 2</i>	Adres:
BTW nr.: BE	Post nr. + Stad: <i>3990 maarschoot</i>	Post nr. + Stad:
	Tel:	Tel:

Basis van het onderzoek: Algemeen Reglement op de Elektrische Installaties (AREI) ARAB

<input type="checkbox"/> Art 270	<input type="checkbox"/> ingebruikname	<input type="checkbox"/> wijziging	<input type="checkbox"/> uitbreiding	<input checked="" type="checkbox"/> Art 86	<input type="checkbox"/> Art 271bis	① Wooneenheid
<input type="checkbox"/> Art 271	<input type="checkbox"/> mobiel	<input type="checkbox"/> tijdelijk		<input type="checkbox"/> Art 87	<input type="checkbox"/> Art 278	② Huishoudelijke werkeenheid
<input checked="" type="checkbox"/> Art 276	<input checked="" type="checkbox"/> periodiek	<input type="checkbox"/> controle	<input type="checkbox"/>	<input type="checkbox"/> Art 88	<input type="checkbox"/> Art	③ Gemeenschappelijke delen
	<input type="checkbox"/> verzwaring	<input type="checkbox"/> Art 276bis: verkoop van een wooneenheid	<input type="checkbox"/> Art	<input type="checkbox"/> Art	<input type="checkbox"/> Art	④ Werkeenheid

Algemene gegevens elektrische installatie:

Gegevens verdeler	EAN	<input type="checkbox"/> EAN niet meegedeeld	<input type="checkbox"/> kWh meter niet geplaatst
	kWh meter nr.: <i>53427583</i>	Meterstand dag: <i>14242</i> nacht: <i>6384</i>	<input type="checkbox"/> kWh excl. nacht meter: nr.: <i>2396466</i> Meterstand: <i>38495</i>
Gegevens installatie	Ontworpen voor U _n : <input type="checkbox"/> 230V <input type="checkbox"/> 3x230V <input checked="" type="checkbox"/> 3N400V	Type aardelektrode:	<input checked="" type="checkbox"/> aardingslus <input type="checkbox"/> pen / baar
	Maximale nominale stroom (A): <input type="checkbox"/> 20 <input type="checkbox"/> 25 <input type="checkbox"/> 32 <input type="checkbox"/> 40 <input checked="" type="checkbox"/> 50 <input type="checkbox"/> 63 <input type="checkbox"/> 80 <input type="checkbox"/> 100	Voedingsleiding hoofdbord: <i>4</i> X <i>10</i> mm ² - Type: <i>v.o.s.</i>	
Beschrijving installatie	Algemene differentieelstroominrichting: <i>63</i> A / <i>300</i> mA	Aantal borden:	Aantal eindstroombanen: <i>30</i>
<input type="checkbox"/> Zie bijlage			

Metingen - testen - controles - verzegeling:

Rechtstreekse aanraking Onrechtstreekse aanraking Montage Toestellen Materieel I>/doorsnede Schema's
 Aardingsweerstand: *5* Ω Algemeen isolatieniveau: *1* MΩ Controle foutlus Aardingscontinuïteit Test DSI
 Differentieelstroominrichting: werd verzegeld was verzegeld was niet verzegeld kan niet verzegeld worden

Inbreuken - Opmerkingen (voor de betekenis van eventuele codes: zie keerzijde)

Inbreuken Nieuwe installatie	<i>(empty)</i>	Visum DNB:
<input type="checkbox"/> Nihil		
Inbreuken Bestaande installatie	<i>Geen inbreuken vastgesteld</i>	Aangestelde DNB:
<input type="checkbox"/> Nihil		Naam:
Opmerkingen	<i>Schema's toegevoegd</i>	Visum:
<input type="checkbox"/> Nihil		

Besluit(en):

De nieuwe installatie voldoet voldoet niet aan het AREI.
 De bestaande installatie voldoet voldoet niet aan het AREI.

De installatie dient opnieuw gecontroleerd te worden:

vóór *12/03/2035* (*)

• door hetzelfde erkend organisme (**)

(*) termijn onder voorbehoud van wijziging van de reglementering

Agent bezoeker:

Naam: *Maendon K* Agent nr.: *3902* Datum: *12/03/2010* Voor de directeur generaal: Handtekening
 Aantal bijlagen: Situatieschema(s): Eéndraadsschema(s): *Maendon*

Dit proces-verbaal dient bewaard te worden in het dossier van de elektrische installatie en dit dossier dient elke aangebrachte wijziging te vermelden. De Federale overheidsdienst economie dient bij ieder ongeval, rechtstreeks of onrechtstreeks te wijzen aan elektriciteit waarbij personen betrokken zijn, ingelicht te worden. (*) De werken, nodig om de inbreuken te doen verdwijnen, moeten zonder vertraging uitgevoerd worden en alle maatregelen moeten getroffen worden opdat de in overtreding zijnde installatie, indien ze in dienst blijft, geen gevaar vormt voor personen of goederen. Indien bij het nieuw controlebezoek, na max. 1 jaar, de overtredingen niet verdwenen zijn moet het erkend organisme een kopie van het proces-verbaal van het controlebezoek overmaken aan de Algemene Directie Energie die belast is met het hoog toezicht.

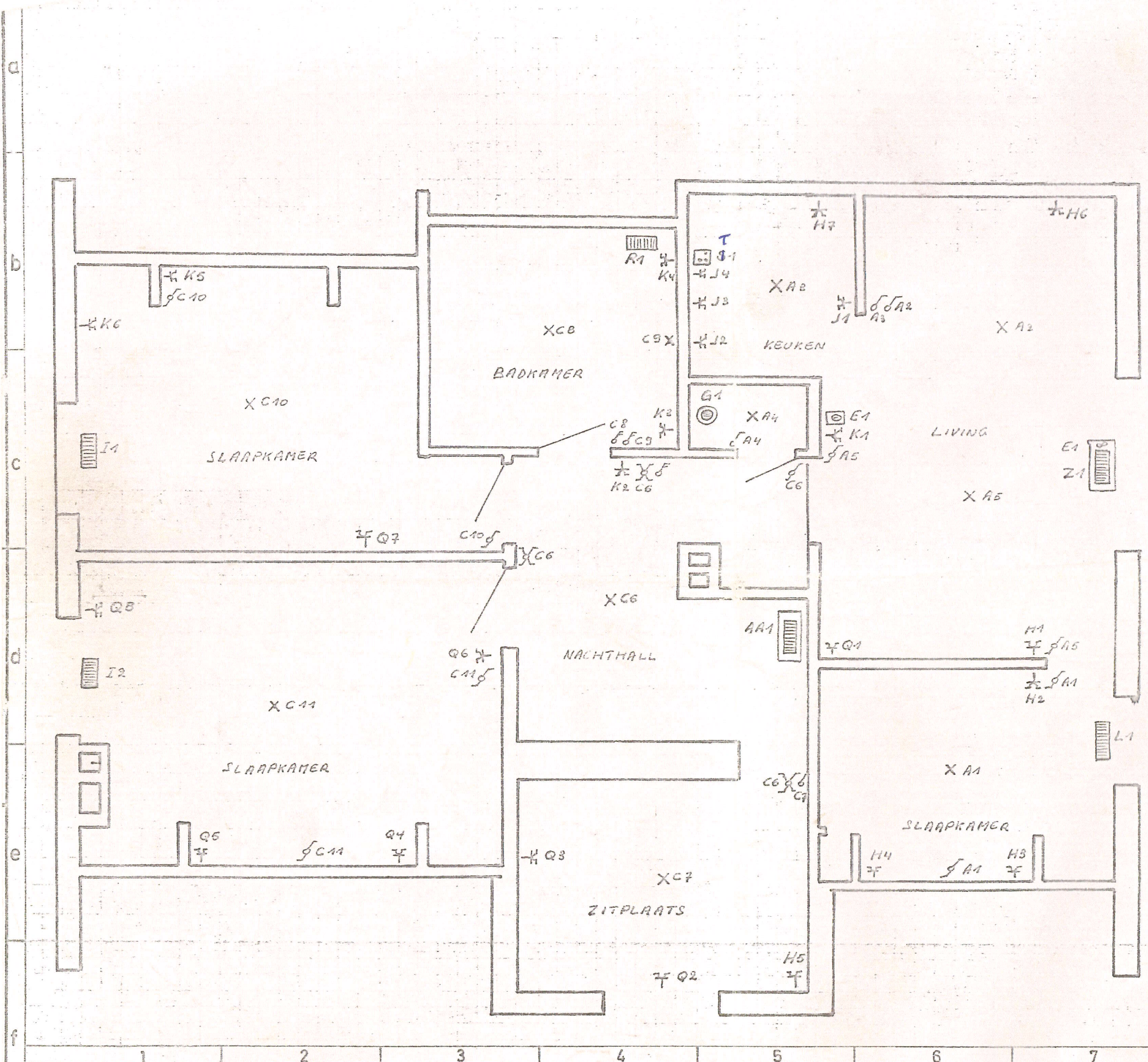

DE AFGEVAARDIGDE VINCOTTE

DE VERANTWOORDELYKE UITVOERDER

 Kevin MEESDOM
Inspecteur
3902

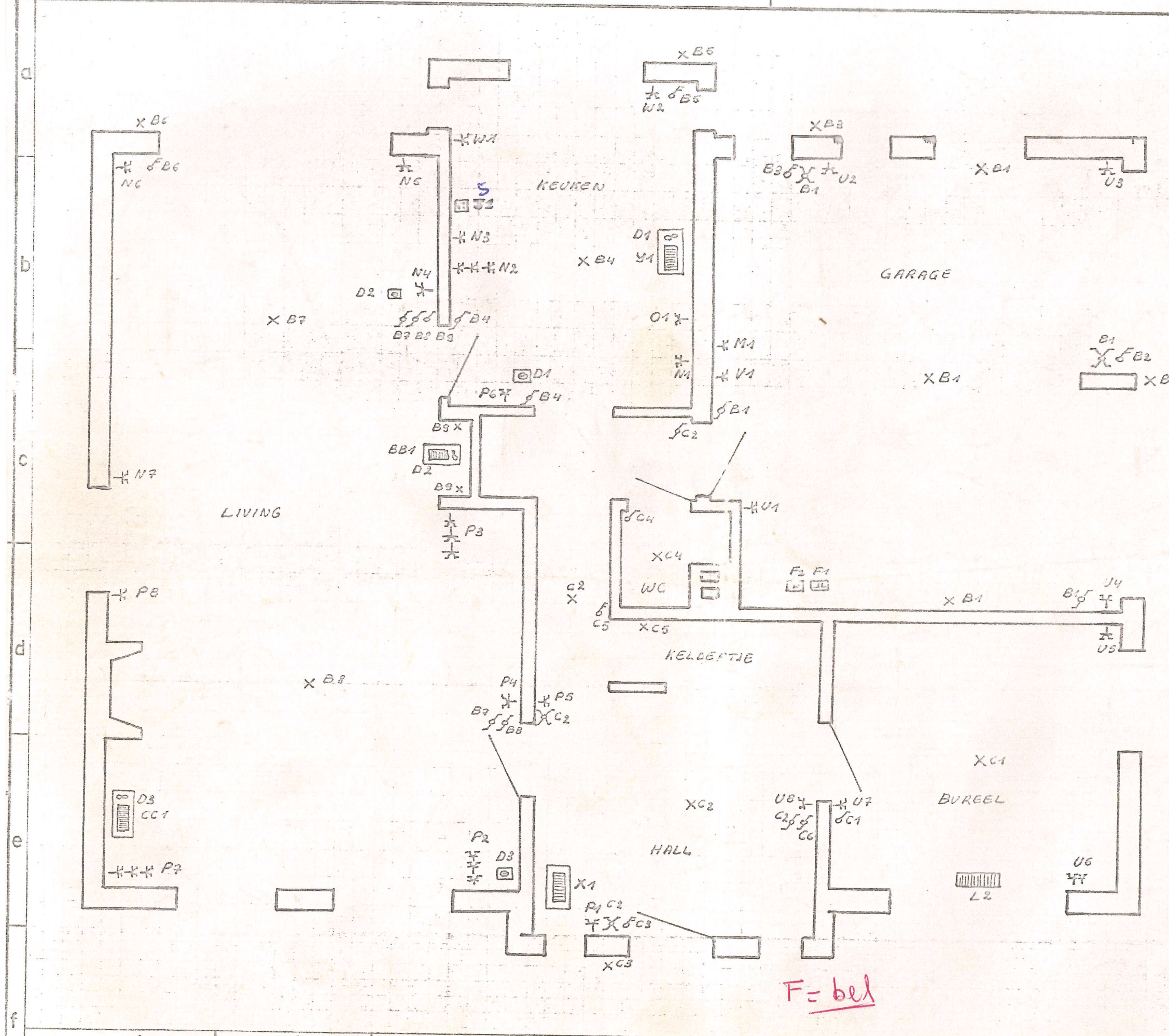

DE AFGEVAARDIGDE
VAN VINCOTTE

DE VERANTWOORDELYKE
UITVOERDER

 Kevin MEESDOM
Inspecteur
3902

F = bed

1	2	3	4	5	6	7	8	9
---	---	---	---	---	---	---	---	---

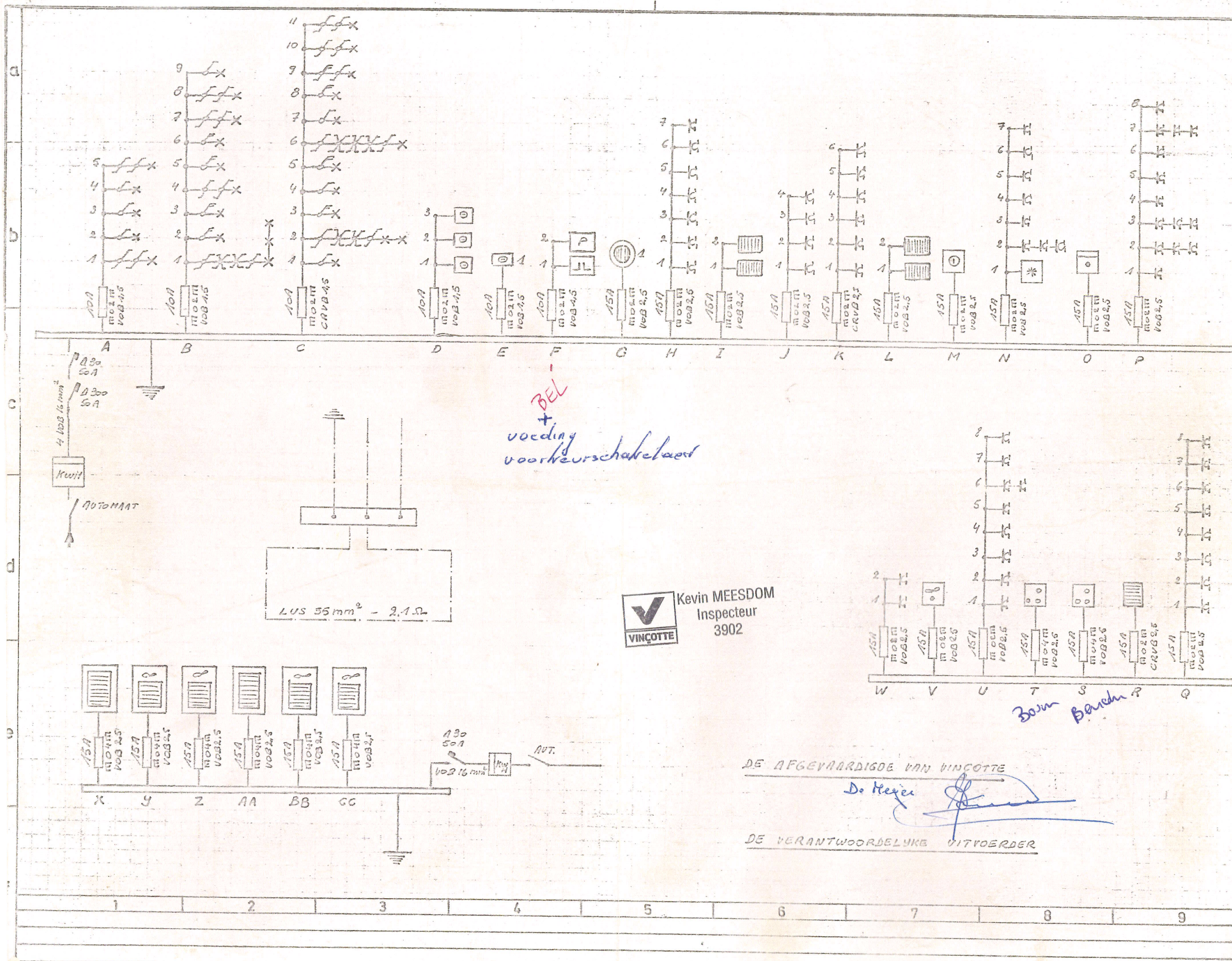

BEL
+
voeding
voor keurschakelaar

VINCOTTE
Kevin MEESDOM
Inspecteur
3902

DE AFGEVAARDIGDE VAN VINCOTTE

De Heer *[Signature]*

DE VERANTWOORDELIJKE UITVOERDER

LVS 55mm² - 2,1Ω

Baan Banch R

1	2	3	4	5	6	7	8	9
---	---	---	---	---	---	---	---	---