

**Verslag van onderzoek / Rapport de contrôle**

Verslagnummer: N° de rapport:	239/2022/5/4/10	Datum van bezoek: Date de visite:	4/05/2022
Opdrachtgever: Donneur d'ordre:	MARIO VAN HULLE Vierschare 9 - 9900 EEKLO BTW BE 0711.548.052	IK: CI:	/
Distributienetbeheerder: Gestionnaire de réseau:	Fluvius	Nr teller: N° compteur: Nr teller nachttarief: N° compteur tarif de nuit:	50400394-2011 / / /
Plaats van het onderzoek: Lieu du contrôle:	Bentillestraat(STJ) 10 - 9982 SINT-JAN-IN-EREMO		
Eigenaar: Propriétaire:	BOELENS WOUTER Bentillestraat(STJ) 10 - 9982 SINT-JAN-IN-EREMO		
Installateur:	MARIO VAN HULLE	BTW/TVA:	BTW BE 0711.548.052
Gebruikte interne procedure: Procédure interne utilisée:	F-ELS271/HUIS1 (Periodieke controle van 1 huis)		

**Beschrijving van de gecontroleerde installatie / description de l'installation contrôlée:**

Aard van onderzoek: AREI / Genre de contrôle: RGIE Art. hh: Huishoudelijk / Domestique

**Art. onderzoek:**

Afwijkingen toegepast van / Application de dérogations du: 8.2.1  
Vrij controlebezoek oude huishoudelijke installatie (8.4.3) / Visite de contrôle libre ancienne installation domestique (8.4.3)

Onderzoek: / Contrôle: Woning/Maison

Netspanning / Tension de réseau:	Meter / Bord verbinding / Liaison compteur-tableau:	Max. beveiliging / Protection max.:
3x230V	3 x 10 mm <sup>2</sup> VOB	63A

Aardelektrode / Electrode de terre: Pen/Piquets 13 Ohm Isolatie / Isolement: 4 MOhm Aantal verdeelborden / Nombre de tableaux: 3

Differentieelschakelaars/Interrupteurs différentiels: Aantal eindstroombanen en reservekringen / Nombre de circuits terminaux avec réserve comprise: 13+9+7+4

In(A)	$\Delta$ In (mA)	Type	Eindstroombanen / terminaux	Test $\Delta$ In	1. $\Delta$ In
63A	300mA	A/s	ALLES E-BORD 1	OK	OK
63A	30mA	A/s	15+8 E-BORD 1+3	OK	OK
63A	300mA	A/s	10 E-BORD 2	OK	OK

Visueel nazicht Algemeen: Contrôle visuel général:	OK	Rechtstreekse aanraking: Contact direct:	OK	Onrechtstreekse aanraking: Contact indirect:	OK
Aansluitingen: Raccordements:	OK	Equipotentiale verbindingen: Liaisons équipotentielle:	OK	Beschermingsgeleiders: Conducteurs de protection:	OK

**Inbreuken / Infractions:**

**Bijkomende inbreuken / Infractions supplémentaires:**

**Opmerkingen / Remarques:**

**Nota's / Notes:**

- Het onderzoek beperkt zich tot de makkelijk bereikbare en zichtbare delen van de installatie en sluit verborgen delen zoals nissen, valse plafonds en dergelijke, uit. /  
Le contrôle se limite aux parties facilement accessibles et visibles de l'installation et exclut les parties cachées telles que les niches, les faux plafonds et autres.  
WERKGEDEELTE 5-JAARLIJKS TE LATEN CONTROLEREN: 04/05/2027.

Algemene voorwaarden zijn van toepassing (beschikbaar op aanvraag of via de website) / Les conditions générales s'appliquent (disponibles sur demande ou via le site Web)



### Besluit / Conclusion:

De elektrische installatie voldoet aan de voorschriften van Boek 1 van het koninklijk besluit van 8 september 2019 tot vaststelling van Boek 1 betreffende de elektrische installaties op laagspanning en op zeer lage spanning. De volgende controle moet worden uitgevoerd uiterlijk vóór: 4/05/2047  
De eendraadsschema's en situatieplannen van de installatie werden (opnieuw) gedateerd en ondertekend. De ingangsklemmen van de differentieelstroominrichting(en) geplaatst aan het begin van de installatie "werden (of waren" verzegeld.  
L'installation électrique est conforme aux prescriptions du Livre 1 de l'arrêté royal du 8 septembre 2019 établissant le Livre 1 sur les installations électriques à basse tension et à très basse tension.  
Le prochain contrôle est à effectuer au plus tard avant le: 4/05/2047  
Les schémas unifilaires et les plans de position de l'installation ont été datés et signés. Les bornes d'entrée du ou des dispositif(s) à courant différentiel à l'origine de l'installation « étaient (ou) ont été » scellées.

**Naam en handtekening van de inspecteur, voor de directeur,  
Nom et signature de l'inspecteur, pour le directeur,  
VISUM (Datum / Date):**

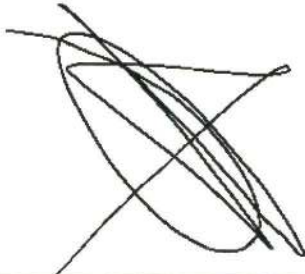

DE CLERCQ Bernard

### Algemene inlichtingen / renseignements généraux:

Herinnering aan de voorschriften van het Boek 1:

1. Het te onderhouden en de uitgevoerde tussenkomsten op de elektrische installatie te documenteren (onderhoud en test).
2. De nodige maatregelen te nemen zodat de voorschriften van Boek 1 te allen tijde worden nageleefd.
3. De documenten van de elektrische installatie in een dossier te bewaren (eendraadsschema's, situatieplannen, controleverslagen, ...), dat wordt samengesteld in tweevoud. Waarvoor een kopie ter beschikking van elke eventuele huurder wordt gesteld, die het mag raadplegen en een kopie van dit dossier ter beschikking van de eventuele huurder te stellen.
4. Het dossier van de elektrische installatie aan de nieuwe eigenaar, beheerder of uitbater over te maken.
5. Onmiddellijk de met het toezicht belaste ambtenaar van de Federale Overheidsdienst die Energie onder zijn bevoegdheid heeft in kennis te stellen van elk ongeval waarvan personen het slachtoffer zijn en dat rechtstreeks of onrechtstreeks te wijten is aan de aanwezigheid van elektrische installaties te stellen.
6. De verplichting in het dossier elke niet-belangrijke wijziging of uitbreiding aan de elektrische installatie te vermelden.
7. Een gelijkvormigheidscontrole op elke belangrijke wijziging of uitbreiding aan de elektrische installatie door een erkend organisme te laten uitvoeren.

In het kader van de wettelijke opdrachten van de erkende organismen, wordt een kopie van dit verslag tijdens een periode van 5 jaar door het erkend organisme gehouden. Deze kopie wordt gesteld ter beschikking van elke persoon die wettelijk wordt toegelaten om het te raadplegen. Voor bijkomende informatie op de reglementaire voorschriften of klachten, is de Algemene Directie Energie van de Federale Overheidsdienst Economie, KMO, Middenstand en Energie (<https://www.economie.fgov.be>) bevoegd voor de erkende organismen.

Le rappel sur les prescriptions réglementaires du Livre 1:

1. D'en assurer l'entretien et de documenter toute intervention réalisée sur l'installation électrique (entretien et test).
2. De prendre toutes mesures adéquates pour que les dispositions du Livre 1 soient en tout temps observées.
3. De conserver les documents de l'installation électrique dans un dossier, de le tenir à disposition de toute personne qui peut le consulter et de mettre à disposition une copie de ce dossier à tout éventuel locataire.
4. De transmettre le dossier de l'installation électrique au nouveau propriétaire, gestionnaire ou exploitant.
5. D'aviser immédiatement le fonctionnaire préposé à la surveillance du Service Public Fédéral ayant l'Energie dans ses attributions de tout accident survenu aux personnes et du, directement ou indirectement, à la présence d'installations électriques.
6. De renseigner dans le dossier de l'installation électrique toute modification ou extension non importante survenue sur l'installation électrique.
7. De laisser réaliser par un organisme agréé un contrôle de conformité sur toute modification ou extension importante survenue sur l'installation électrique.

Dans le cadre des missions légales des organismes agréés, une copie de ce rapport est tenue pendant une période de 5 ans par l'organisme agréé. Cette copie est tenue à la disposition de toute personne autorisée légalement à la consulter. Pour de plus amples informations sur les prescriptions réglementaires ou plaintes, la Direction générale Energie du Service public fédéral Economie, PME, Classes moyennes et Energie (<https://www.economie.fgov.be>) est l'autorité compétente des organismes agréés.





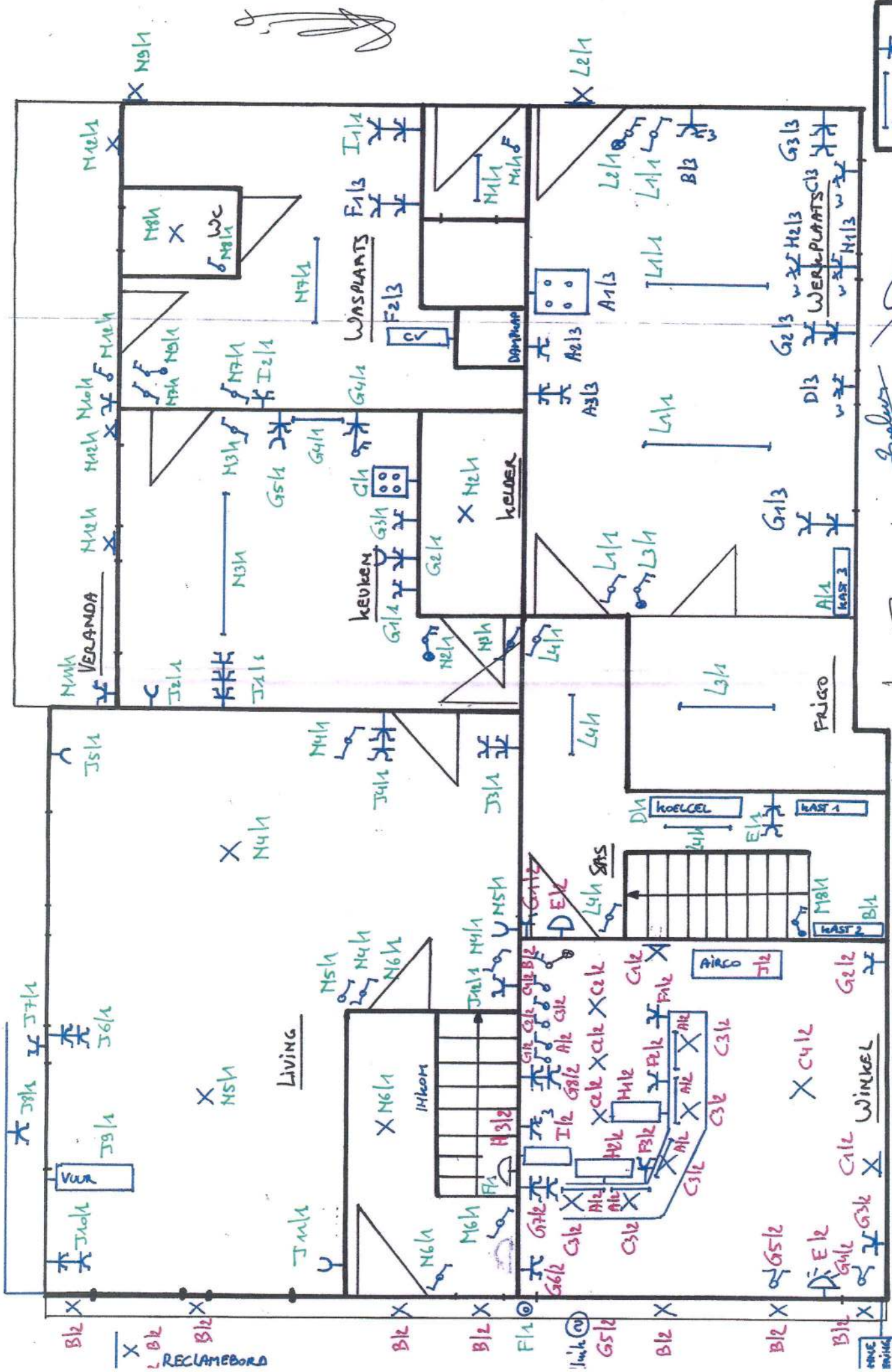

G413  
GARAGE  
G413

ELECTROTEST  
BUREAU DESLIGNCO  
Bernard Deslignco  
GSM +32 20 20 31 08

GELIJKVOLOERS

Van Hulle Miroob

*Handwritten signature*

*Handwritten signature*

RECLAMEBORD

WINKEL



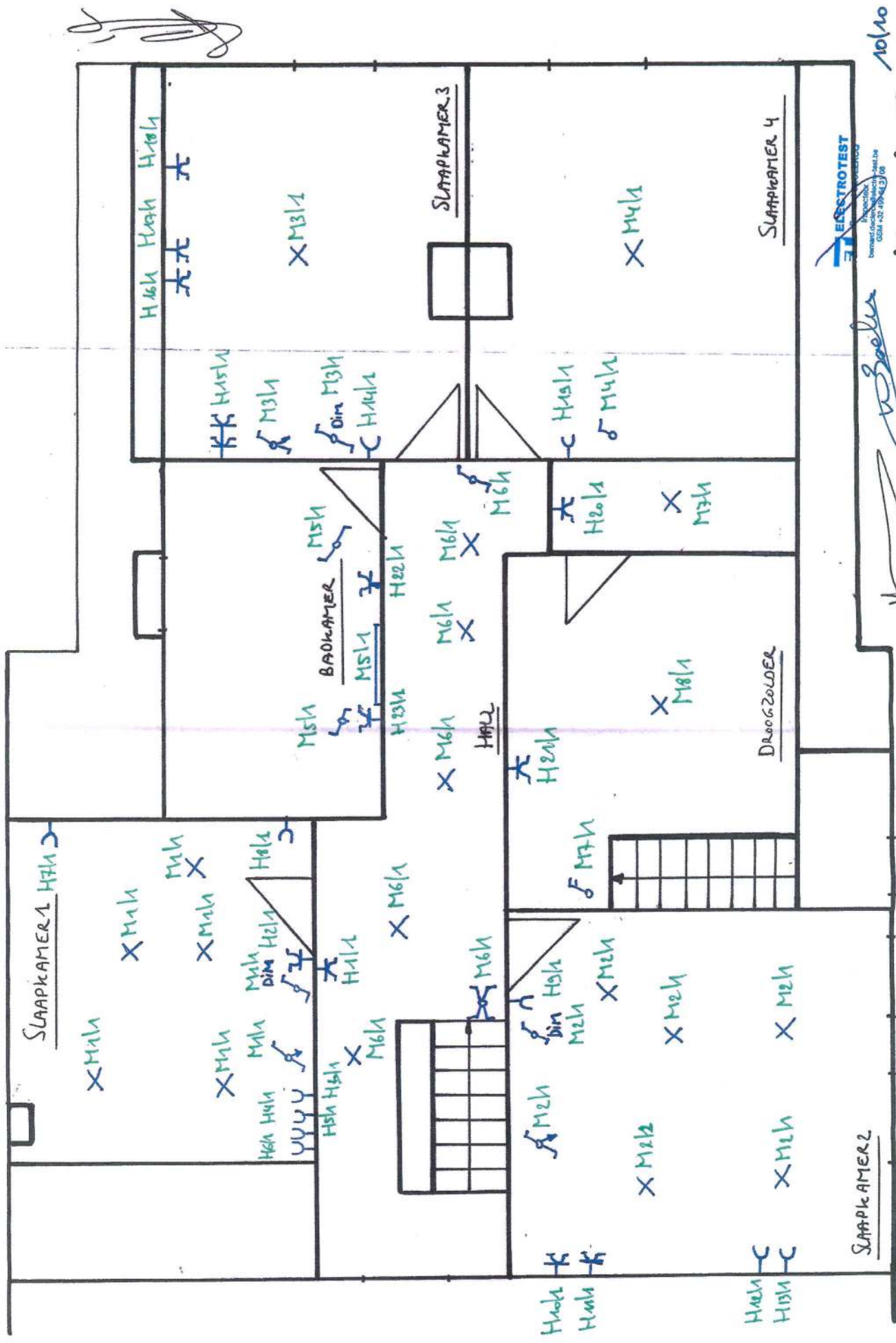

VERDIEPING

10/10

VERDIEPING

10/10

VERDIEPING

10/10

Van... M.L. Maas





# KEURING ELEKTRISCHE INSTALLATIE

DATUM : 16/05/2012

ADRES : Bentillestraat 10  
9982 Sint-Jan-In-Eremo

EIGENAAR : Dhr. Boelens Wouter

INSTALLATEUR : Mario Van Hulle  
Vierschare 9  
9900 Eeklo  
ID 590-2210378-65

AANTAL BLZ SCHEMA'S : 10

*Boelens*

*[Signature]*

*[Signature]*

**ELECTROTEST**  
Bernard DECLERCQ  
Inspecteur  
bernard.declercq@electro-test.be  
GSM +32 499 64 31 00

*[Signature]*



## KAST 1 - SAS - 3x230V

Kring	Ampere	Omschrijving
A	40A-3P	Voeding zekeringenkast 3 - Werkplaats
B	40A-3P	voeding zekeringenkast 2 - Winkel
C	25A-3P	Keuken - Fornois
D	20A-3P	Voeding kast (sas) - Koelcel
E	16A-3P	Sas - stopcontacten links onder kast 1
F	6A-2P	belkring
G	20A-2P	Keuken werkblad/ijskast/dampkap/tl verl/microgolfoven - stopcontacten
H	20A-2P	Slaapkamer 1/2/3/4/badkamer/droogzolder - stopcontacten
I	20A-2P	Wasplaats - stopcontacten
J	20A-2P	keuken + living + terras - stopcontacten
K	20A-2P	Reserve
L	16A-2P	Verlichting werkplaats/buiten boven deur werkplaats/sas/koelcel
M	16A-2P	Verlichting slaapkamer 1/2/3/4/badkamer/droogzolder/hall boven
N	16A-2P	Verlichting keuken/kelder/living/inkom/wc/wasplaats/terras/veranda(+stopc)
O	16A-2P	Reserve

**ELECTROTEST**  
 Bernard DECLERCQ  
 Verp. C/49  
 Bernard Declercq Electric-Test.be  
 GSM +32 498 40 81 00







## Kast 2 - Winkel - 3x230V

Kring	Ampere	Omschrijving
A	16A-2P	TL bovenverlichting
B	16A-2P	buitenverlichting - oversteek spots + reclamepaneel
C	16A-2P	spots boven toog/wandverlichting/3spots achter toog
D	16A-2P	reserve
E	16A-2P	belkring winkel
F	20A-2P	stopcontacten toonbank
G	20A-2P	stopcontacten winkel + rolluik + sunscreen
H	32A-3P	voeding koeling toonbanken +werkblok
I	20A-3P	Snijmachine
J	20A-2P	voeding airco

**ELECTROTEST**  
Bernard DECLERCO  
Inspecteur  
bernard.declercq@electrotest.be  
GSM +32 499 64 81 08





# KAST 3-Werkplaats-3x230V

Kring	Ampere	Omschrijving
A	20A-3P	OVEN - DAMPKAP - WEEGSCHAAL
B	16A-3P	VAATWAS
C	16A-3P	VULBUS
D	16A-3P	HAKMACHINE
E	16A-3P	RESERVE
F	20A-2P	WASPLAATS-stopcontacten onder lavabo+CV
G	20A-2P	WERKPLAATS stopcontacten+GARAGE verl+stopc
H	16A-3P	CUTTER

**ELEKTROTEST**  
Benoemd DECLERCO  
Inspecteur  
benard.declercq@electro-test.be  
GSM +32 495 64 31 08



4/20





EINDAARDSCHEMA: KAST 1 - GANG - 3 X 230V

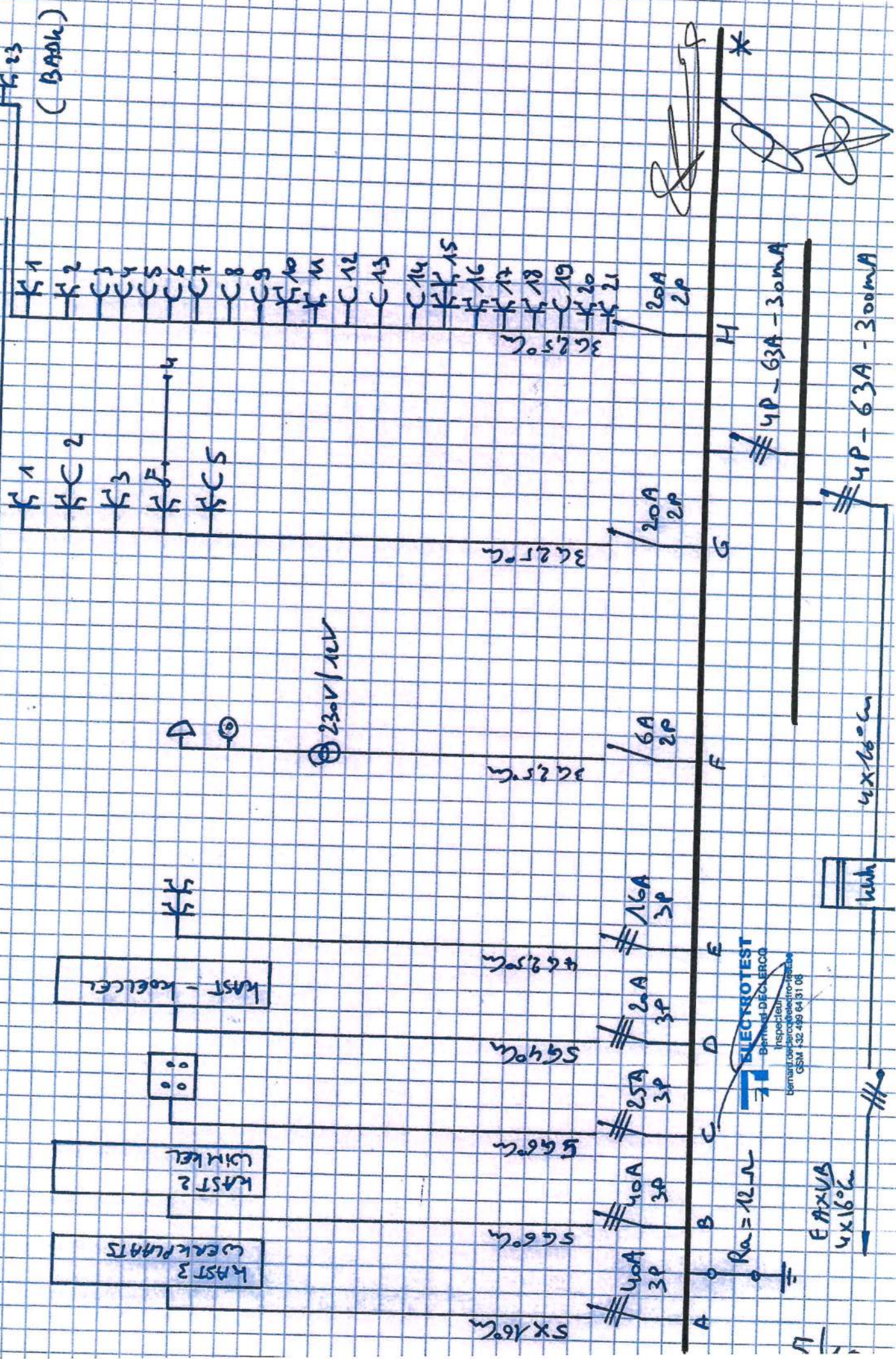

**ELECTROTEST**  
 Beniamin DFCO EBCO  
 Inspektieur  
 Beniamin DFCO Electro-Parabe  
 GSM 132 449 64 31 05







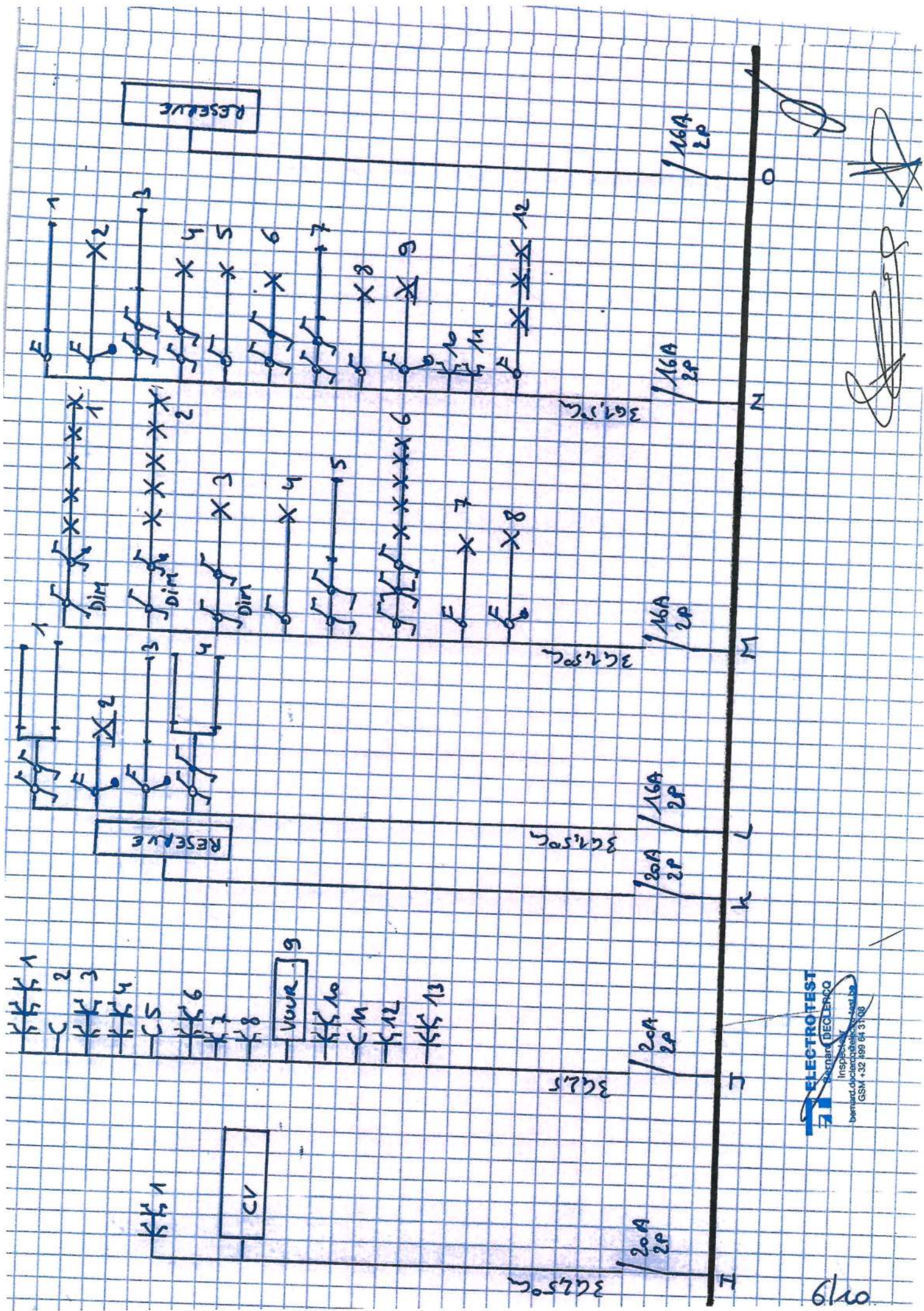







FENDRAADSCHEMA : KAST 2 - WINNEL - 3x 230V

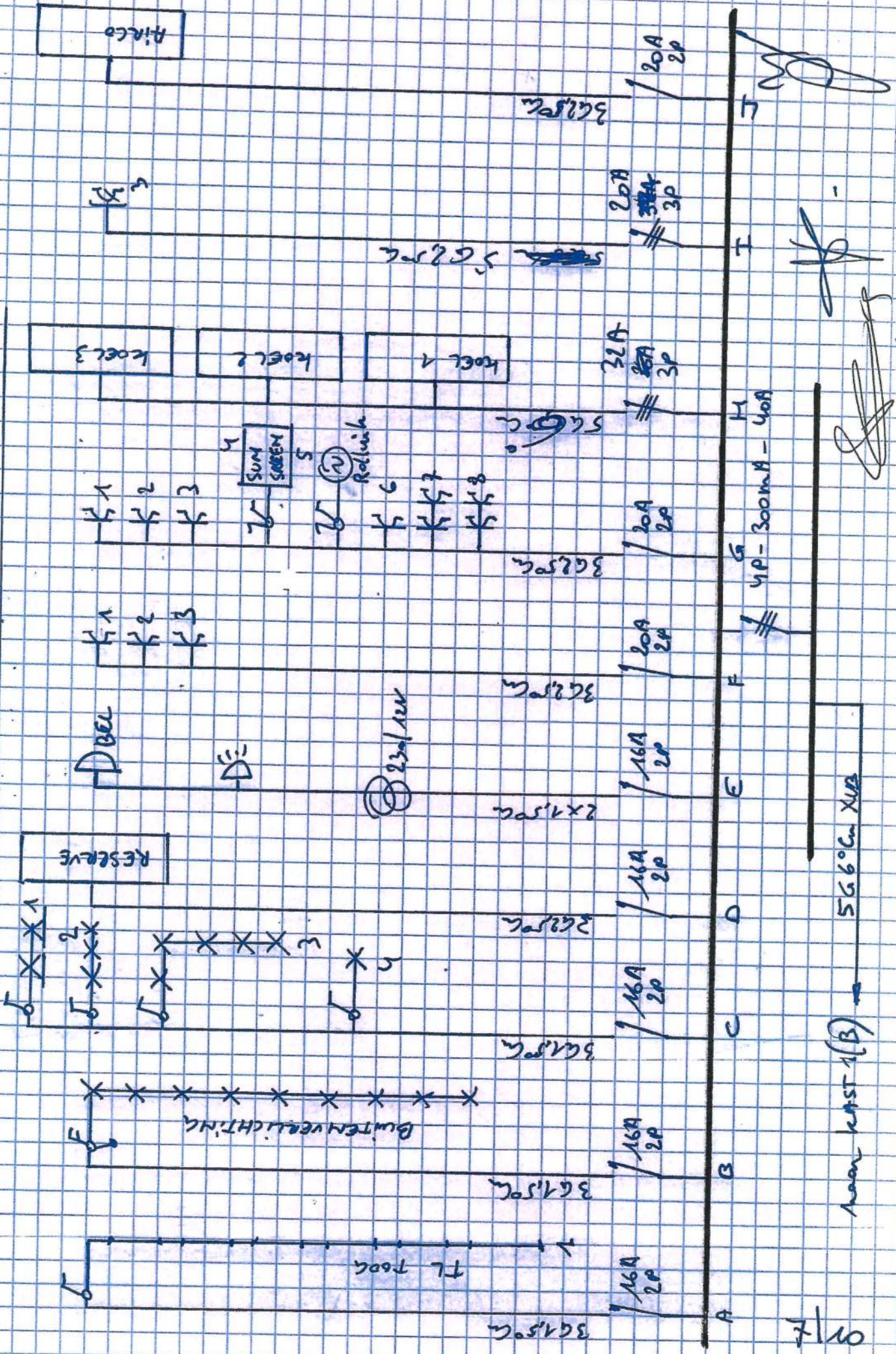







FENDRAADSCHEMA: KAST 3 - WERKPLAATS - 3 X 230V

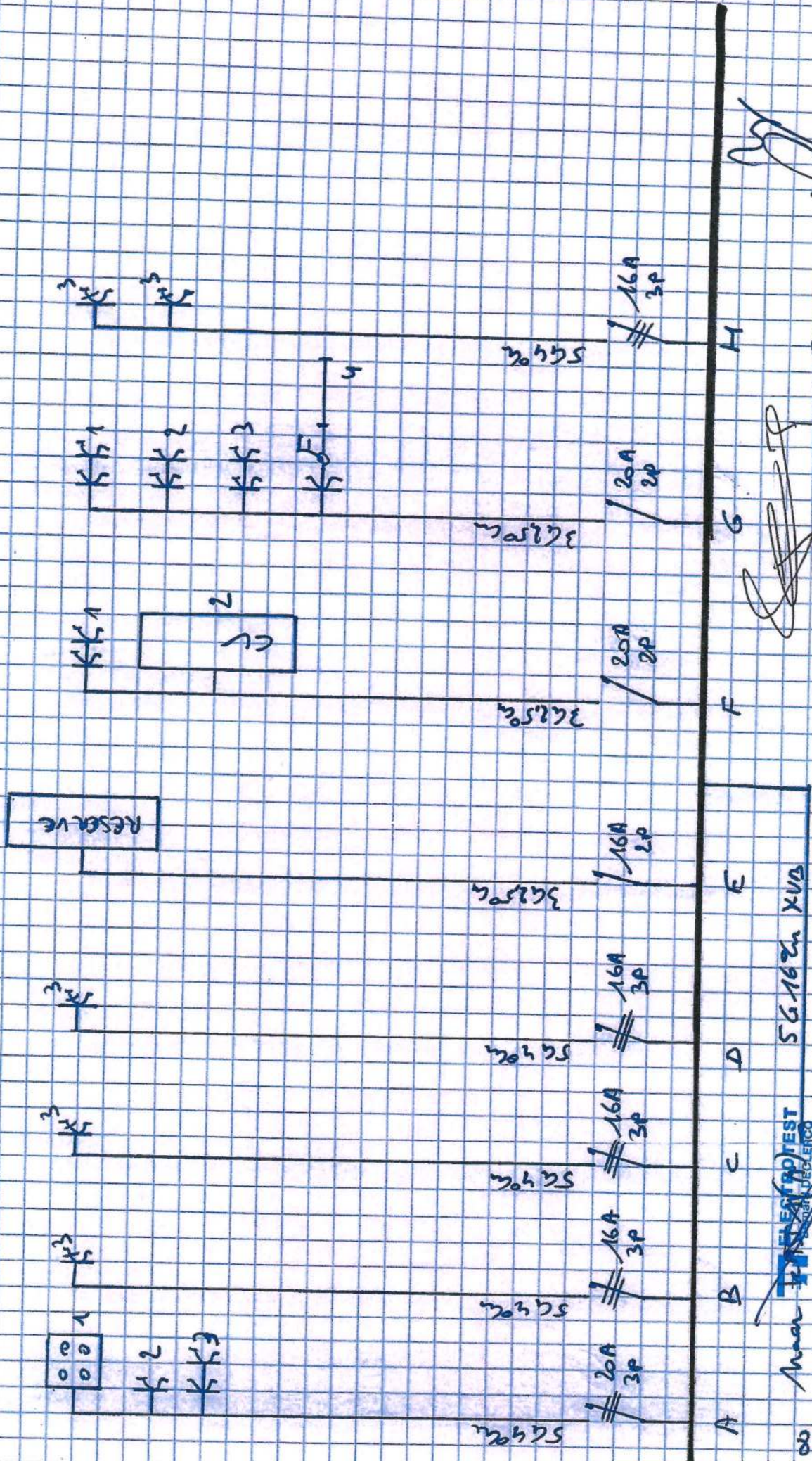

*[Handwritten signature]*

*[Handwritten signature]*

Anuar **TELECOMPROTEST**  
 Inspeciune  
 pentru  
 DECLERACI  
 Bernard.declerac@electro-test.be  
 C.F.T. nr. 12.200.63.31.08



