



1652 ALSEMBERG, Halsendallaan 5
Tel. (02) 380 52 71
Fax (02) 380 89 86

**CONFORMITEITSONDERZOEK
VAN EEN ELEKTRISCHE INSTALLATIE**

8500 KORTRIJK, Meensestraat 41
Tel. (056) 35 76 76
Fax (056) 35 68 87

overeenkomstig de voorschriften van het Algemeen
Reglement op de Elektrische Installaties (A.R.E.I.)

Inrichtingen van : *App A3*
Plaats van onderzoek : *STATIONSSMAAT 69 - WAARSCHOOT*
Installeateur : *CORNELIS F. SPOO ZEINZE*
- B.T.W.-nummer :
- of identiteitskaartnr. : uitgereikt te op datum van :
Aard van de inrichting : *RES* Stroomleveraar : *1*
Agent-Onderzoeker : *GOSSEYE Wim* Datum van onderzoek : *10-04-2008*

- Bedrijfsspanning	<i>2 x 230V</i>	- Beschrijving van de stroombanen :
- Doorsnede voedingskabel	<i>4 x 16mm²</i>	
- Algemene bescherming	<i>m e 50A</i>	
- Type algemene schakelaar	<i>aut</i>	<i>3 x 2pa t 16A</i>
- Type aardelektrode(s)	<i>lus</i>	<i>3 x 2pa t 20A</i>
- Aardspreidingsweerstand	<i>2,7 Ω</i>	<i>1 x 2pa t 32A</i>
- Algemene isoleringsweerstand	<i>100 Ω</i>	
- Aantal borden en eindstroombanen	<i>1-</i>	
- Algemene differentieelschakelaar	<i>50A e 3A</i>	
- Bijkomende differentieelschakelaar(s)	<i>50A e 3A</i>	

- de differentieelschakelaars zijn in overeenstemming met de spreidingsweerstand van de aardelektrode.
- de beschermingsinrichtingen tegen overstroom zijn in overeenstemming met de doorsneden die ze beschermen.
- verwarmingstoestellen :

Vastgestelde inbreuken :

GEEN

opmerking geen munitionair + toestellen geïnstalleerd

De elektrische installatie werd conform bevonden aan de bovenvermelde voorschriften; de algemene differentieelschakelaar werd verzegeld; het einddraadsschema en het situatieschema werd voor gezien getekend.
Volgend controleonderzoek uiterlijk op *10-04-2008*

Agent-Onderzoeker,
[Signature]

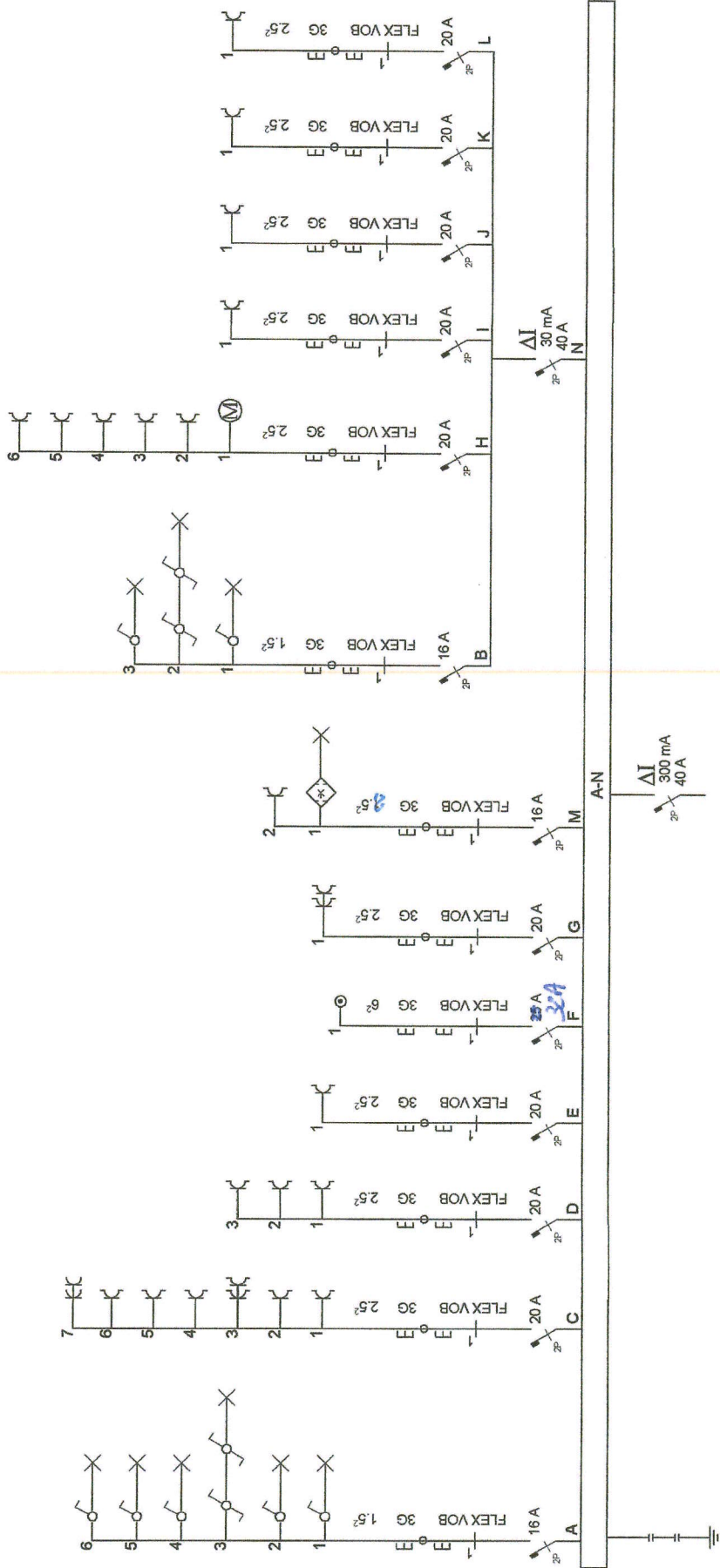

- WETTELIJKE VERPLICHTINGEN**
1. Dit PV dient te worden bewaard in het dossier van de elektrische installatie.
 2. Elke wijziging van de installatie dient in het dossier te worden vermeld.
 3. Elk ongeval door personen overkomen te wijten aan de elektrische installatie dient zonder verwijl te worden gemeld aan het Ministerie van Economische Zaken, Dienst Elektrische Energie.

Vakje voorbehouden aan de distributeur :
Klantnr. :
Visa : datum :/...../.....

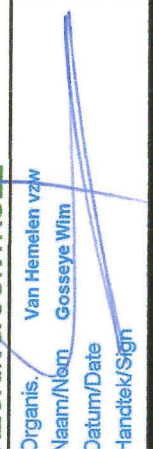

A3 Roelandt's Sonja

Eendraadsschema/Schéma unifilaire

INSTALLATEUR	KEURING/CONTROLE	WERF/CHANTIER	1N, (400V)/230V~
Naam/Nom: Cornelis Filip BTW / TVA: BE 0563.866.734 Datum/Date: 22-04-2008 Handtek/Sign: 	Organis.: Van Hemelen vzw Naam/Nom: Gosseya Wilm Datum/Date:  Handtek/Sign:	Naam/Nom: Straat/Rue: Stationsstraat Gemeen/Comm: Waarschoot Handtek/Sign:	FIX-O-CAD  vynckier 02541

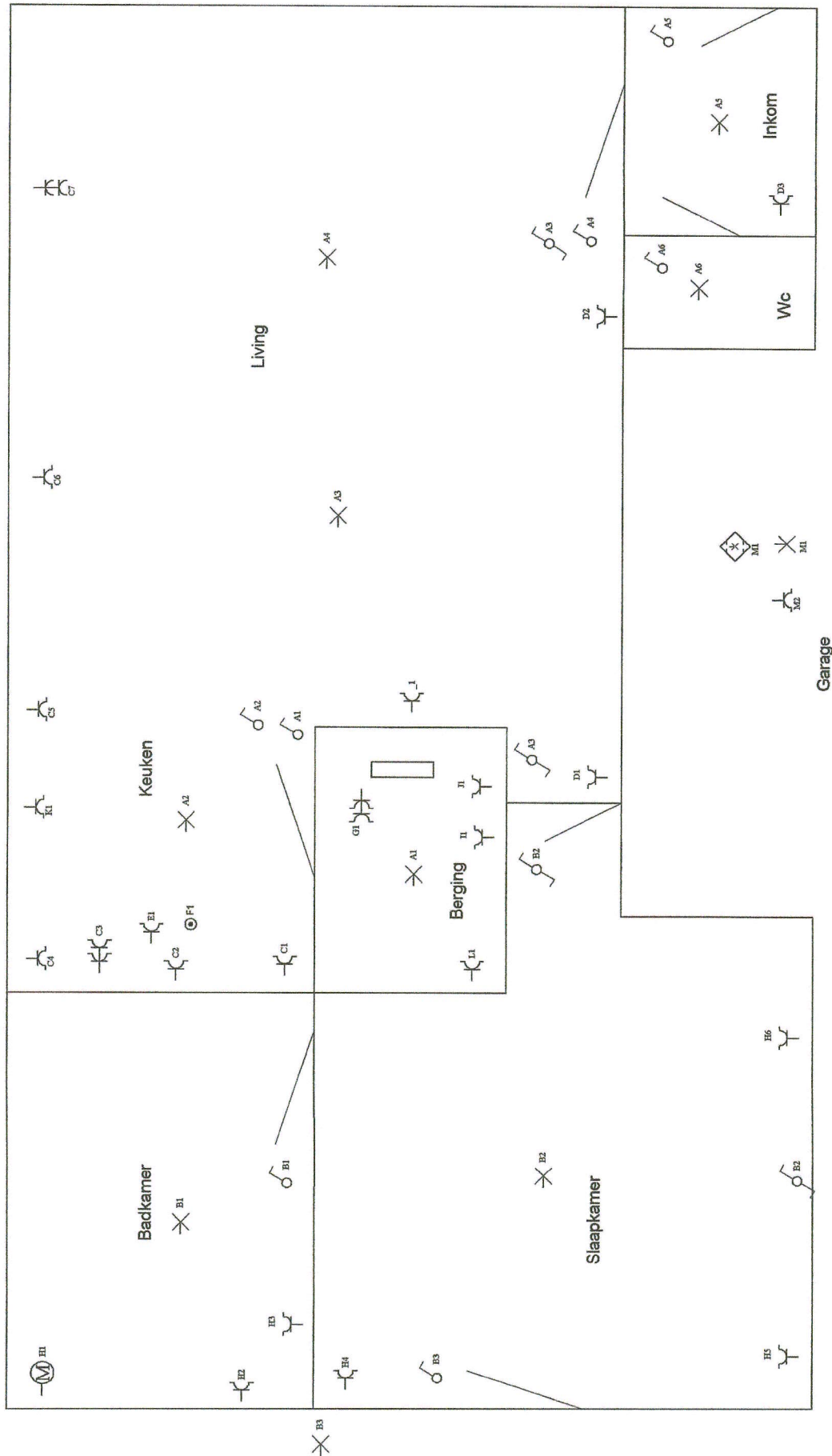

A3 Situatie

Situatieschema / Schéma de situation

INSTALLATEUR	KEURING/CONTROLE	WERF/CHANTIER	1N, (400V)/230V~
Naam/Nom: Cornelis Filip BTW / TVA: BE 0583.868.734 Datum/Date: 22-04-2008 Handtek/Sign:	Organ. / Nom: Van Hemelen vzw Naam/Nom: Gosseye Wfm Datum/Date: Handtek/Sign:	Naam/Nom: Straat/Rue: Stationsstraat Gemeen/Comm: Waarschoot Handtek/Sign:	Naam/Nom: FIX-O-CAD Logo: Naam/Nom: vynckier 02541